

Załącznik do Regulaminu Organizacyjnego Powiatowego Centrum Pomocy Rodzinie w Łęcznej – STRUKTURA PCPR W ŁĘCZNEJ

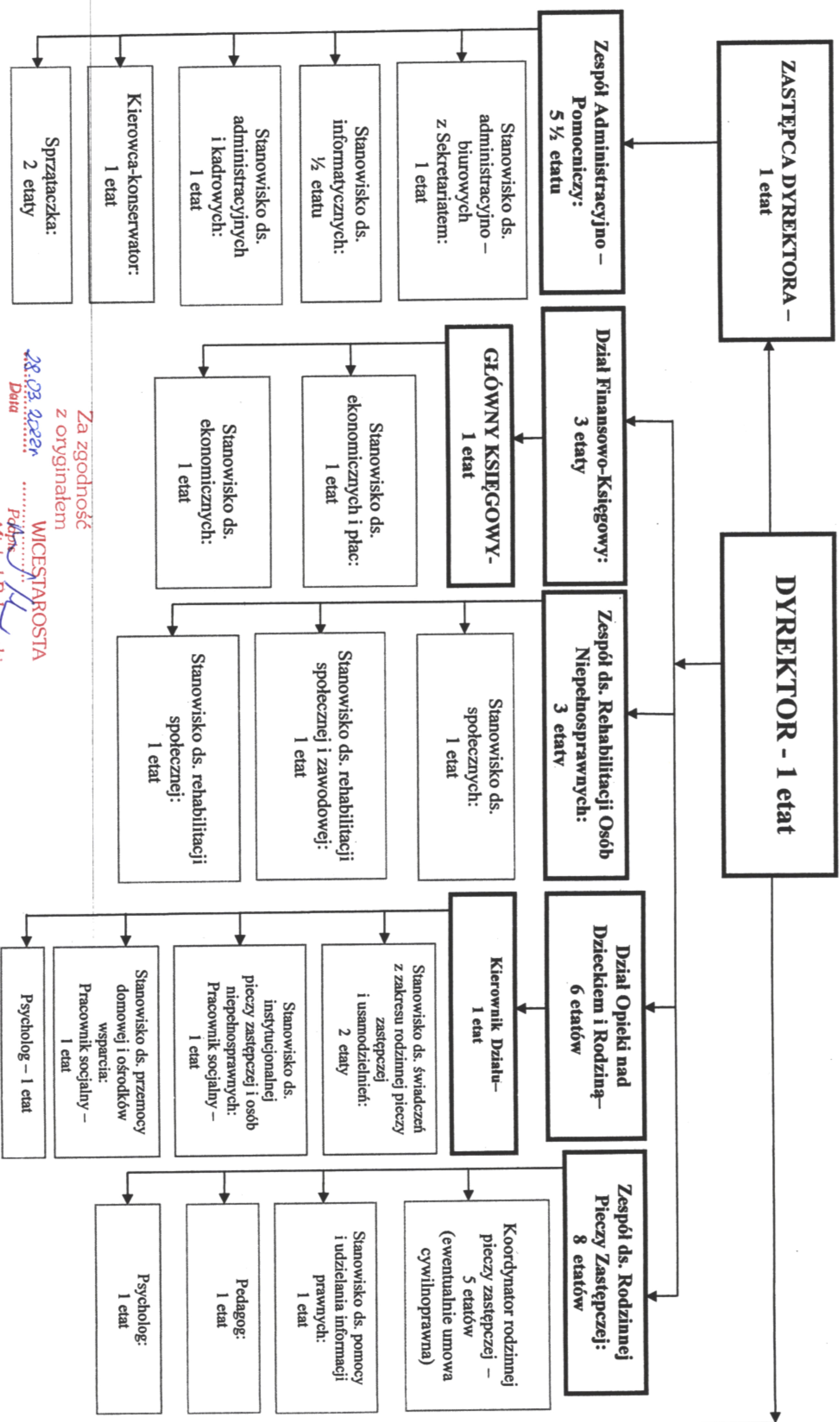

Za zgodność z oryginałem

28.03.2022r
Data

WICESTAROSTA
Michał Pelczarski

Załącznik do Regulaminu Organizacyjnego Powiatowego Centrum Pomocy Rodzinie w Łęcznej – STRUKTURA PCPR W ŁĘCZNEJ

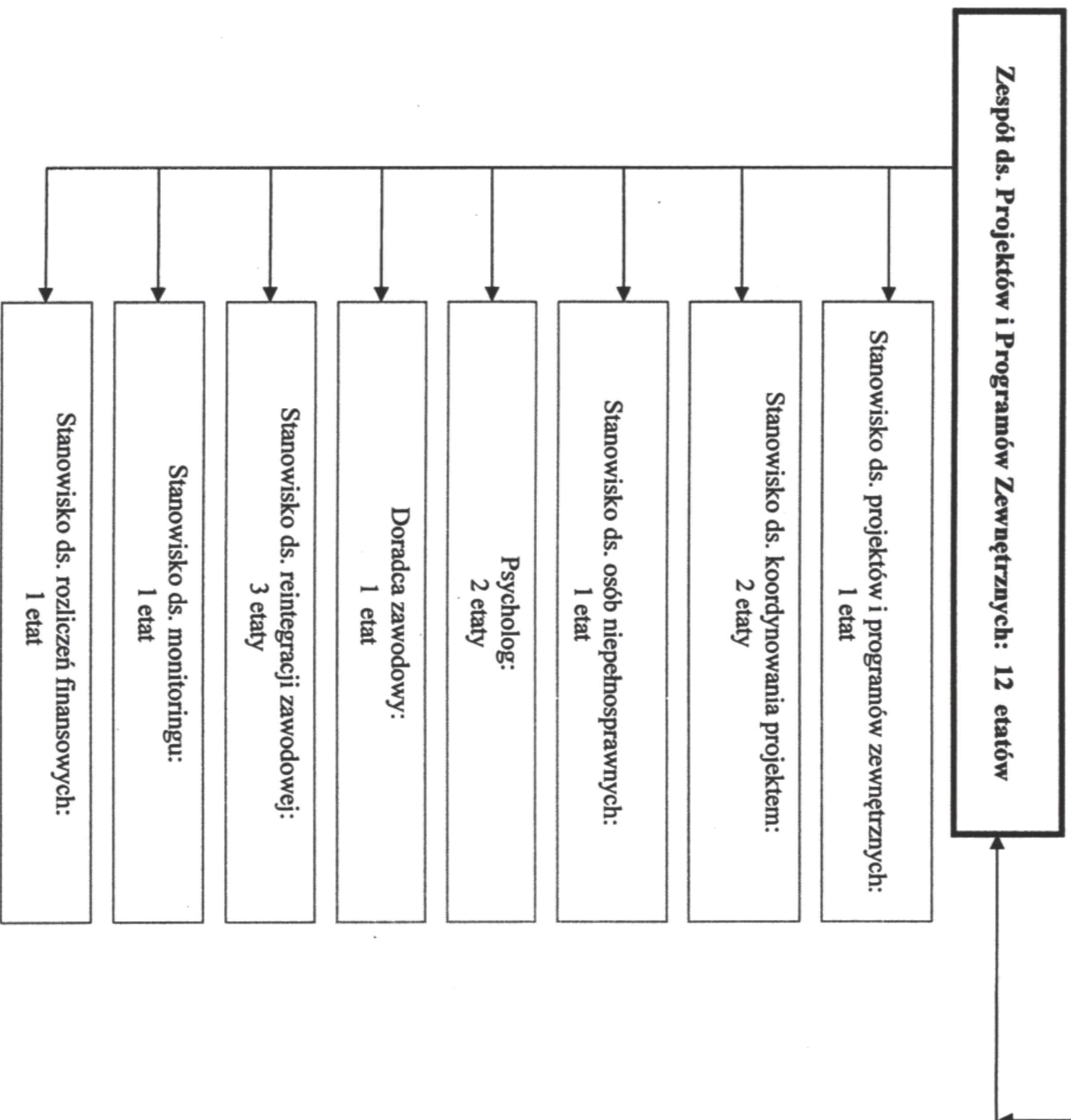

Za zgodność
z oryginałem

28.03.2022r.
Data

WICESTAROSTA
Michał Pelczarski

Załącznik do Uchwały Nr 169/1028/2022

Zarządu Powiatu w Łęcznej

z dnia 28.03.2022r.

w sprawie uchwalenia Regulaminu Organizacyjnego Powiatowego Centrum Pomocy Rodzinie w Łęcznej

